STUDIU DE OPORTUNITATE

INTRODUCERE IN INTRAVILAN / PARC FOTOVOLTAIC
PLATFORMA GREEN 2011 SRL
COM MATASARU, JUDETUL DAMBOVITA

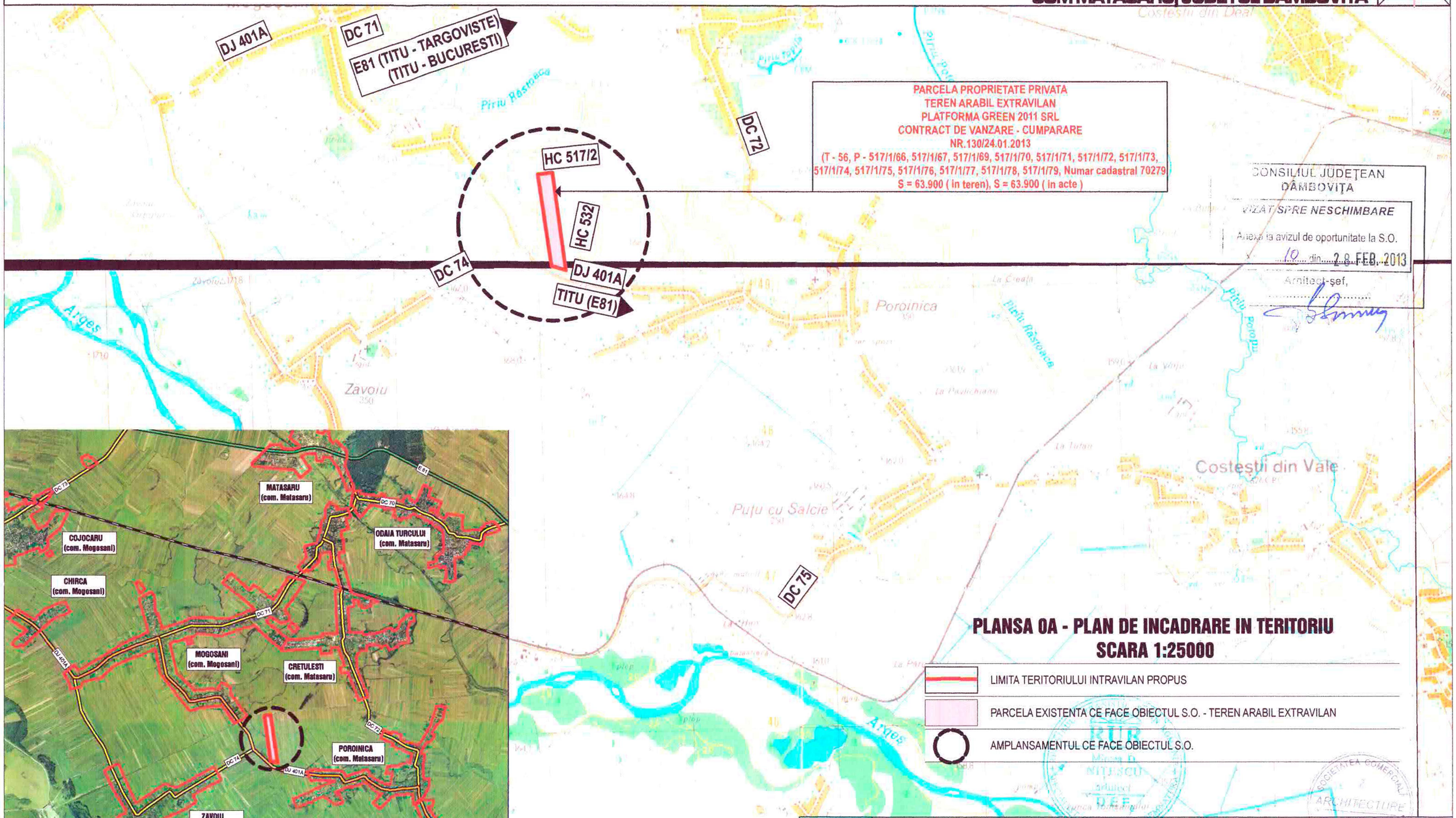

PARCELA PROPRIETATE PRIVATA
TEREN ARABIL EXTRAVILAN
PLATFORMA GREEN 2011 SRL
CONTRACT DE VANZARE - CUMPARARE
NR.130/24.01.2013
(T - 56, P - 517/1/66, 517/1/67, 517/1/69, 517/1/70, 517/1/71, 517/1/72, 517/1/73, 517/1/74, 517/1/75, 517/1/76, 517/1/77, 517/1/78, 517/1/79, Numar cadastral 70279
S = 63.900 (in teren), S = 63.900 (in acte)

CONSILIUL JUDEȚEAN DÂMBOVIȚA
VIZAT SPRE NESCHIMBARE
Anexa la avizul de oportunitate la S.O.
10 din 28 FEB. 2013
Arhitect-șef,

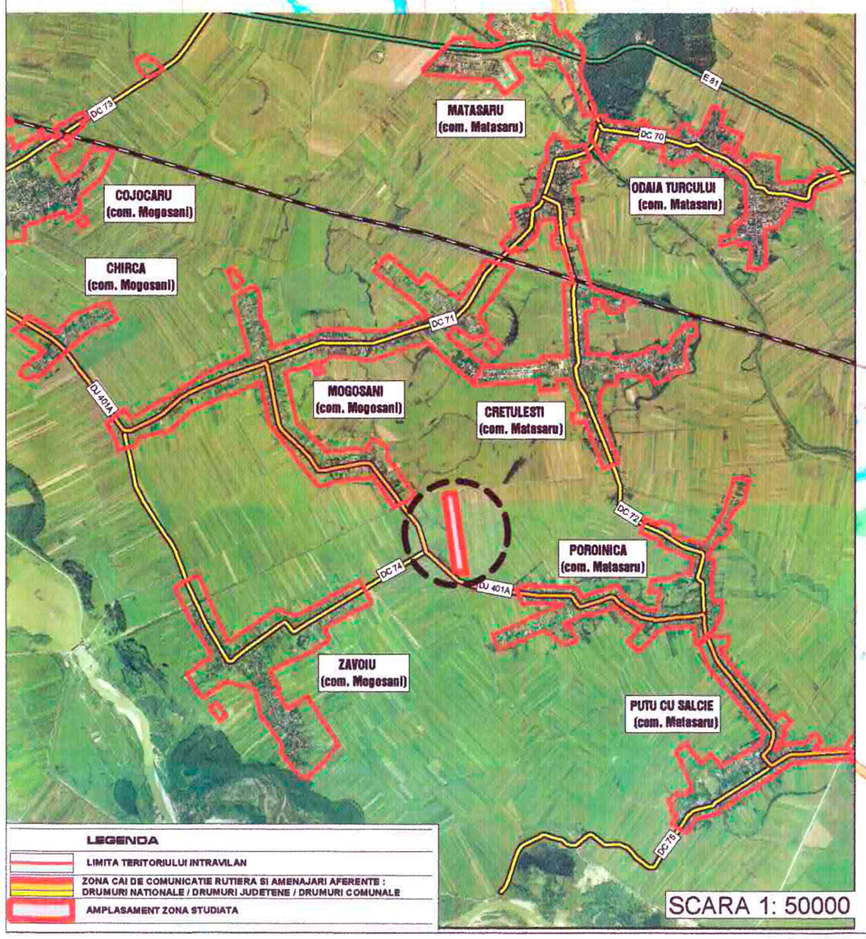

PLANSA 0A - PLAN DE INCADRARE IN TERITORIU
SCARA 1:25000

- LIMITA TERITORIULUI INTRAVILAN PROPUS
- PARCELA EXISTENTA CE FACE OBIECTUL S.O. - TEREN ARABIL EXTRAVILAN
- AMPLANSAMENTUL CE FACE OBIECTUL S.O.

ARHITECTURA URBANISM

ARCHITECTURE SRL
TARGOVISTE , CALEA DOMNEASCA , NR. 266, JUDETUL DAMBOVITA, ROMANIA
telefon, fax 0245 210 443, e-mail: architecture_tgv@yahoo.com

INTRODUCERE IN INTRAVILAN / PARC FOTOVOLTAIC
Comuna Matasaru, Judetul Dambovita
Beneficiar: PLATFORMA GREEN 2011 SRL - cu sediul in Mun. Targoviste, Bld. Mircea cel Batran, nr. 10, bl. H1, et. 6, ap. 26, Jud. Dambovita

Sef proiect	arh. Razvan Nitescu		SCARA 1:25000	PLAN DE INCADRARE IN TERITORIU	PR. NR. 5 /2013
Proiectat	arh. Luchian Nitescu				
Redactat	ing. Albert Nila		DATA 01.2013		FAZA S.O.
Verificat	arh. Mircea Nitescu			PLANSA NR. 0A/ 030	

STUDIU DE OPORTUNITATE

INTRODUCERE IN INTRAVILAN / PARC FOTOVOLTAIC
PLATFORMA GREEN 2011 SRL
COM MATASARU, JUDETUL DAMBOVITA

PARCELA PROPRIETATE PRIVATA
TEREN ARABIL EXTRAVILAN
PLATFORMA GREEN 2011 SRL
CONTRACT DE VANZARE - CUMPARARE
NR.130/24.01.2013
(T - 56, P - 517/1/66, 517/1/67, 517/1/69, 517/1/70, 517/1/71, 517/1/72, 517/1/73, 517/1/74, 517/1/75, 517/1/76, 517/1/77, 517/1/78, 517/1/79, Numar cadastral 70279
S = 63.900 (in teren), S = 63.900 (in acte)

PUTERE INSTALATA = 2.98 MW

NUMAR TOTAL PANOURI FOTOVOLTAICE = 12 426

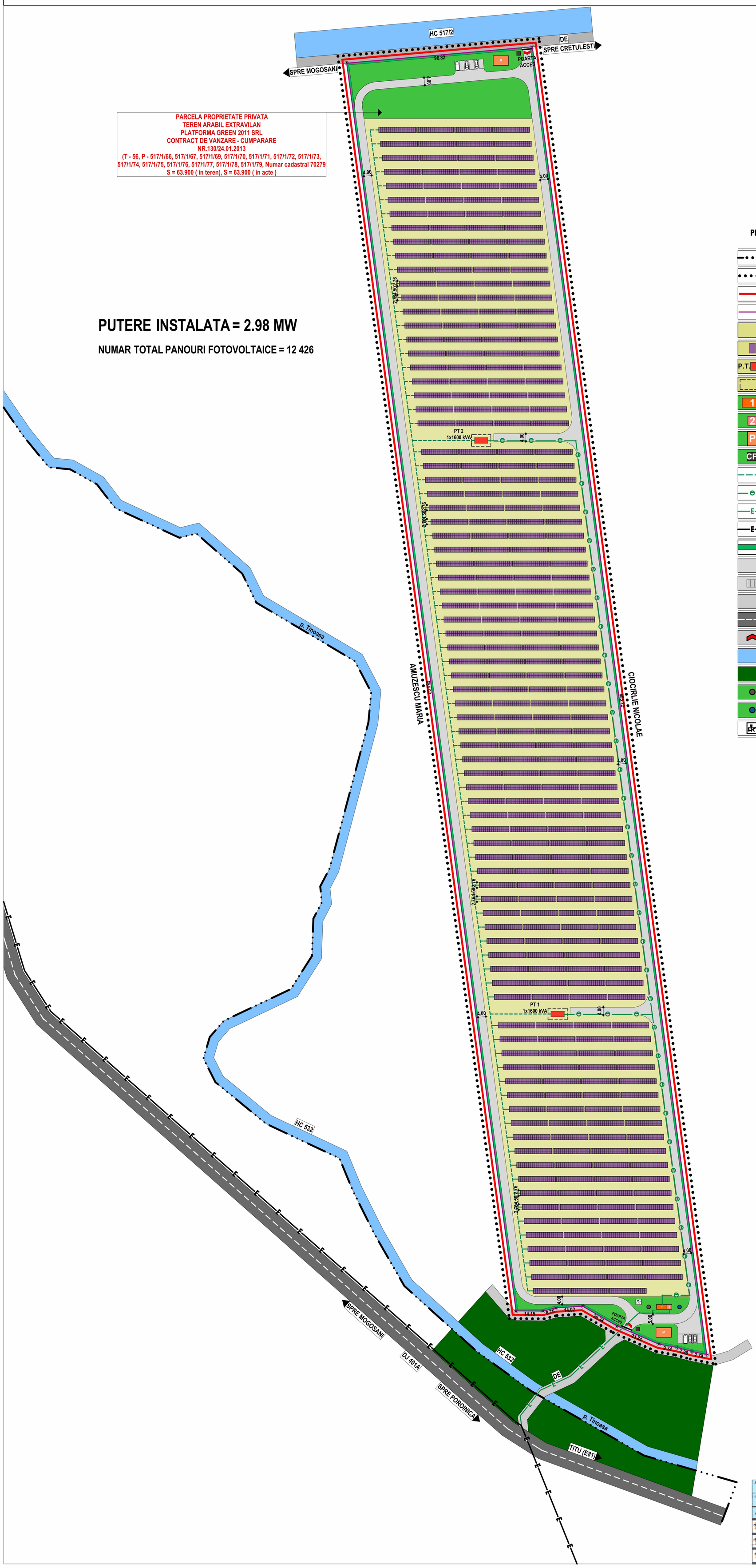

PLANSA 2 - REGLEMENTARI URBANISTICE - ZONIFICARE SI RETELE EXTERNE
SCARA 1:1000

- LIMITA TERITORIULUI ADMINISTRATIV AL COMUNEI MATASARU
- LIMITA ZONEI STUDIATE IN PREZENTA DOCUMENTATIEI
- LIMITA INTRAVILANULUI PROPUS
- LIMITA CADASTRALA A PARCELEI EXISTENTE CE FACE OBIECTUL PREZENTEI DOCUMENTATII
- ZONA SUBCAMP DE MODULE FOTOVOLATAICE INSTALATE
- MODUL FOTOVOLTAIC
- P.T. POST DE TRANSFORMARE AFERENT SUBCAMPURILOR EXISTENTE
- IMPREJMUIRE GARD DE PLASA H = 2.00 m
- 1 PUNCT DE COLECTARE SI DE CONEXIUNE A ENERGIEI ELECTRICE DE MEDIE TENSIUNE PRODUSA IN POSTUL DE TRANSFORMARE
- 2 CABINA DE MASURARE SI PREDARE
- P SPATIU ADMINISTRATIV SI DE INTRETINERE/ REGIM DE INALTIME
- CP CABINA POARTA
- RETEA CONDUCTORI DIN INVERTOARE (CURENT ALTERNATIV) CATRE POSTURILE DE TRANSFORMARE AFERENTE
- e RETEA CONDUCTE ENERGIE ELECTRICA DE MEDIE TENSIUNE DE LA POSTURILE DE TRANSFORMARE CATRE PUNCTUL DE CONEXIUNE
- E CONDUCTA PREDARE ENERGIE ELECTRICA DE MEDIE TENSIUNE, INGROPATA CATRE LEA 20KV EXISTENTA
- E L.E.A 20 kVA EXISTENTA
- ZONA VERDE AMBIENTALA SI DE PROTECTIE PERIMETRALA / GARD, SISTEM ANTIEFRACTIE
- CIRCULATIE RUTIERA SI PIETONALA IN INCINTA
- PARCAJE PROPUSE
- DRUMURI DE EXPLOATARE EXISTENTE
- DRUM JUDETEAN DJ 401A
- ACCESE PRINCIPALE IN INCINTA
- CANALE EXISTENTE HC 532 (paraul TINOASA), HC 517/2
- ZONA VERDE CU ROL DE PROTECTIE
- WC ECOLOGIC
- PUT PROPUS
- PLATFORMA PRECOLECTARE SI DEPOZITARE TEMPORARA DESEURI MENAJERE

CONSILIUL JUDEȚEAN DÂMBOVIȚA
SPRE NESCHIMBARE
Data la avizul de oportunitate la S.O.
10 din 20 FEB. 2013
Arhitect-șef,

ARHITECTURA URBANISM	**ARCHITECTURE SRL** TARGOVISTE, CALEA DOMNEASCA, NR. 266, JUDETUL DAMBOVITA, ROMANIA telefon, fax 0245 210 443, e-mail: architecture_tgv@yahoo.com			INTRODUCERE IN INTRAVILAN / PARC FOTOVOLTAIC Comuna Matasaru, Judetul Dambovita Beneficiar: PLATFORMA GREEN 2011 SRL - cu sediul in Mun. Targoviste, Bld. Mircea cel Batran, nr. 10, bl. H1, et. 6, ap. 26, Jud. Dambovita	
	Sef proiect	arh. Razvan Nitescu	SCARA 1:1000	REGLEMENTARI URBANISTICE - ZONIFICARE - SI RETELE EXTERNE	PR. NR. 5 /2013
	Proiectat	arh. Luchian Nitescu			
	Redactat	ing. Albert Nila	DATA 01.2013		FAZA S.O.
	Verificat	arh. Mircea Nitescu		PLANSA NR. 2/033	